# Sitzenberg-Reidling

UNSER

# UMWELT-, & ENERGIE-GEMEINDERAT

*informiert*

Foto: Martin Hesz - brainbow

GGR DI Dr. Cristoph Resch

*und wünscht noch einen*

## schönen Herbst!

Okt 2022

Amtliche Mitteilung, Zugestellt durch Post.at, info.post, Entgelt bezahlt

# Lokal Ökostrom teilen:

## Mit der Energiegemeinschaft wird eine Vision Realität.

**Sauberen Strom produzieren und direkt in der unmittelbaren Region auch wieder konsumieren: Energiegemeinschaften machen dies möglich und sind somit ein Meilenstein für die ökologische Energiewirtschaft. Mit der „Energiegemeinschaft Tullnerfeld eGen" wird eine Vision wird Realität.**

Die in der Region produzierte Energie wird nicht einfach in das Gesamtnetz eingespeist, sondern wirklich vor Ort genutzt. StromproduzentInnen, also Privathaushalte oder Betriebe mit Photovoltaikanlagen, schließen sich rund um ein Umspannwerk mit StromkonsumentInnen zusammen. Sitzenberg-Reidling ist Gründungsmitglied der Energiegemeinschaft Tullnerfeld eGen und hat in der Testphase bereits die eigenen Photovoltaikanlagen und Verbraucher wie die Abwasserpumpen in die Energiegemeinschaft eingebracht. Die Tulln Energie wickelt mit ihrer langjährigen Expertise in Stromproduktion und -handel die Durchführung der Mitgliedschaften technisch ab.

Das Beste ist: Ab jetzt kann jeder Haushalt oder jedes Unternehmen Mitglied werden, der Umwelt etwas Gutes tun und noch dazu seine Energiekosten senken. „Unser Umspannwerk", um das die Energiegemeinschaft in Sitzenberg-Reidling organisiert ist, ist das USW Stollhofen. Alle Zählpunkte in der Gemeinde aber auch große Teile der Stadtgemeinde Traismauer sind dort angeschlossen und können so Teil dieser Energiegemeinschaft werden.

In der Gemeinde wurden heuer die Stromzähler auf Smart-Meter getauscht und damit die technischen Voraussetzungen in den Haushalten geschaffen. Für jeden Zählpunkt werden 50 Euro Beitrittsgebühr zur Energiegemeinschaft vorgeschrieben.

Bei der letzten GR Sitzung am 18. Oktober 2022 wurde beschlossen, daß diese Beitrittskosten bis Ende 2023 gemeindeseitig als Förderung rückerstattet werden. Somit ist der Einstieg als Mitglied der Energiegemeinschaft kostenlos.

Alle Mitglieder der so entstandenen Energiegemeinschaft „teilen" sich so den Strom, der vor Ort erzeugt wird – das entlastet zusätzlich das überregionale Stromnetz. Die Mitglieder der Energiegemeinschaft tragen durch den Einsatz von sauberer, regionaler Energie einen bedeutenden Teil zur CO2-Einsparung bei und können zudem Kosten sparen – denn Produzenten erhalten mehr Geld als bei der Einspeisung ins Gesamtnetz und Konsumenten zahlen weniger als bei den Standardtarifen und zusätzlich geringere Netzkosten.

Bis Ende 2023 gelten in der Energiegemeinschaft Tullnerfeld folgende Preise: Einspeiser erhalten 24 cent/kWh (netto) und der Konsum der verfügbaren Energie kostet 25 cent/kWh. Für Einspeiser gilt, dass lokal proudzierter Strom weiterhin zuerst selbst verbraucht werden kann und erst dann der Energiegemeinschaft zur Verfügung steht. Ist aktuell noch mehr Strom vorhanden wird dieser wie bisher vom Lieferanten abgenommen.

### Sie haben Interesse, Teil der Energiegemeinschaft Tullnerfeld zu werden?

Informationen finden Sie auf www.eg-tullnerfeld.at oder kontaktieren Sie uns per E-Mail unter *energiegemeinschaft@tulln.gv.at*

*GGR Christoph Resch,*
*Umwelt- und Energiegemeinderat*

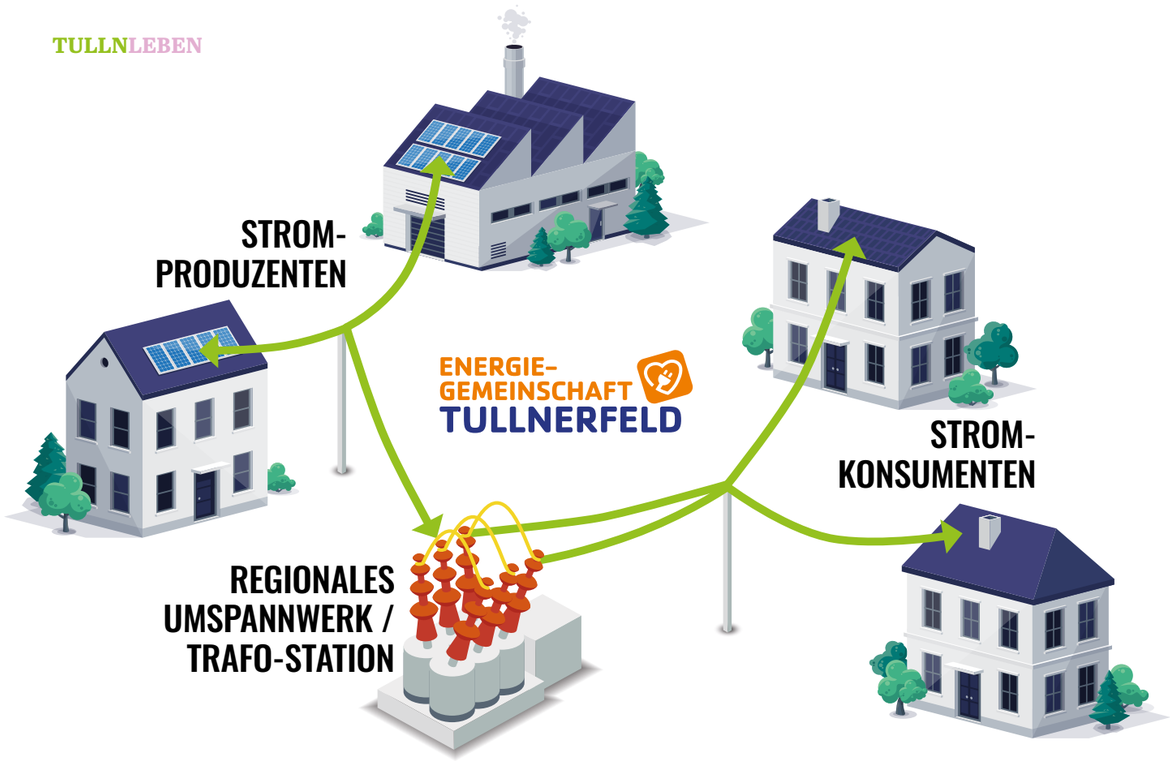




ENERGIE-
GEMEINSCHAFT
TULLNERFELD

Teil der Energiegemeinschaft werden
Jetzt TU ich's!

# Ökostrom aus der Gemeinschaft

## Einladung zur Info-Veranstaltung

**Johannes Sanda**
Energiegemeinschaft Tullnerfeld
**Christoph Resch**
Umwelt- und Energiegemeinderat

**Dienstag**
**22.11.**
**19 Uhr**
**Gasthof Schmid**
**Sitzenberg**

**Einfach anmelden**
**unter eg-tullnerfeld.at**

Oder schreiben Sie ein E-Mail an
**energiegemeinschaft@tulln.at**

Teil der Energiegemeinschaft werden

**Jetzt TU ich's!**

# Ökostrom aus der Gemeinschaft

**Vergütung für Einspeisung:**

**24 ct/kWh** (netto)

**Verbraucherpreis:**

**25 ct/kWh** (netto)

Die verfügbare Strommenge ist vom eingespeisten Volumen abhängig.

**Preisgarantie**
**bis 31.12.2023**

ENERGIE-GEMEINSCHAFT TULLNERFELD

**Einfach anmelden**
**unter eg-tullnerfeld.at**

Oder schreiben Sie ein E-Mail an
**energiegemeinschaft@tulln.at**